

DIRECTION REGIONALE DES DOUANES ET
DROITS INDIRECTS
RESTRUCTURATION PARTIELLE DU SIEGE
DOMANIAL DE LA DRDDI

Adresse du projet:
10, Boulevrad de Verdun - 45000 Orléans

MAITRE D'OEUVRE
LBE ingénierie
101 bis avenue Eugène Delacroix 91210 DRAVEIL
tel: 01 69 48 89 45 / fax: 01 69 48 91 44
arnaud.lanvin@lbei.fr



PLAN INSTALLATION DE CHANTIER		
X	PIC EXTERIEUR	02
X	PIC INTERIEUR - BAT A- RDC	03
X	PIC INTERIEUR - BAT A- R+1	04
X	PIC INTERIEUR - BAT A- R+2	05
X	PIC INTERIEUR - BAC C- R+2	06

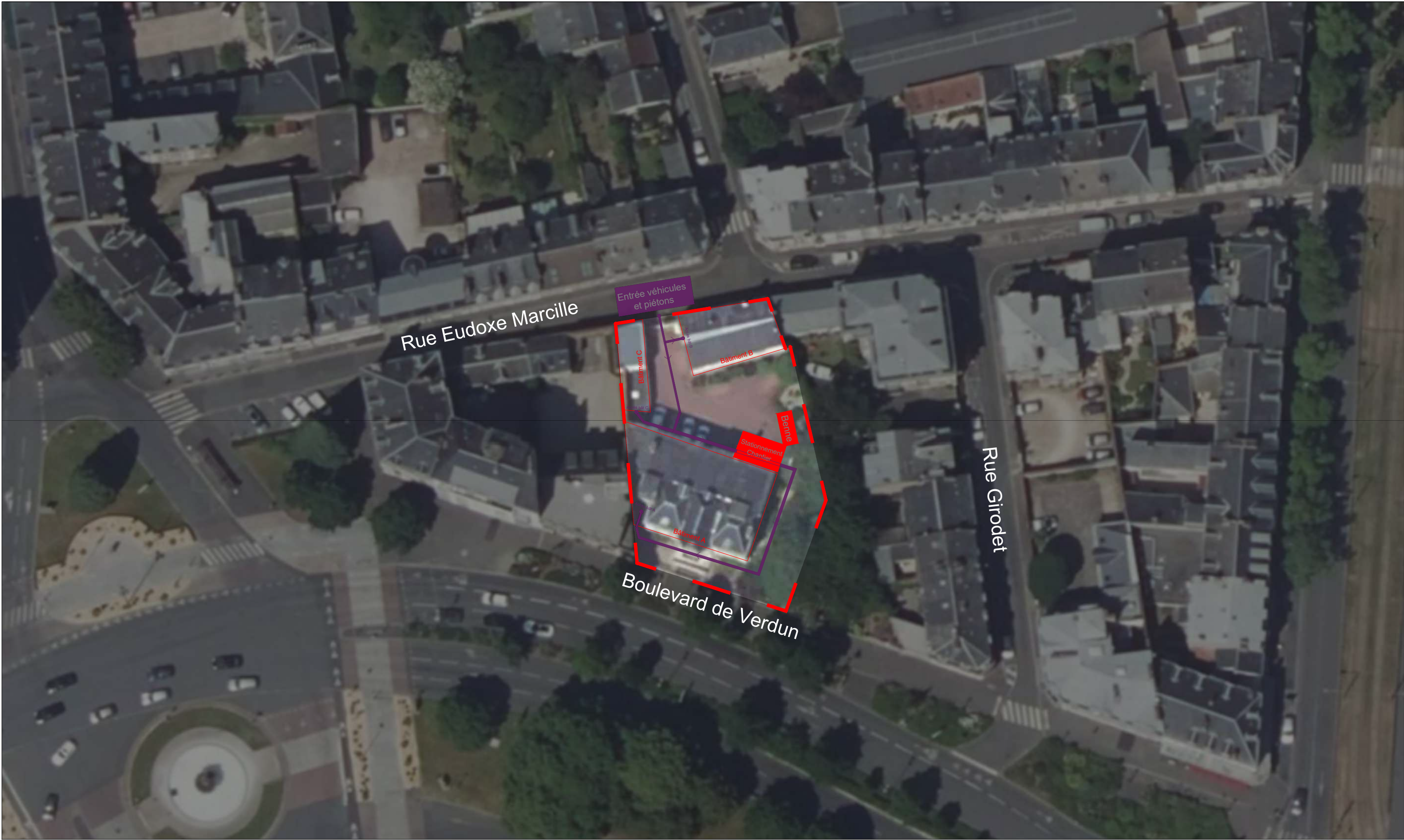

LEGENDE

- Zone de chantier
- Bâtiment existant
- Elément essentiel pour le chantier
- Accès principal depuis Rue Eudoxe Marcille
- Accès piéton au bâtiment

Maître d'oeuvre		Nom de la feuille		Phase: DCE	
		PLAN PROJET - EXTERIEUR		PAGE 01	
LBE ingénierie 101 bis avenue Eugène Delacroix 91210 DRAVEIL tel: 01 69 48 89 45 / fax: 01 69 48 91 44 arnaud.lanvin@lbei.fr		PLAN D'INSTALATION DE CHANTIER		20m	
				JUILLET 2025	
		DIRECTION REGIONALE DES DOUANES ET DROITS INDIRECTS 10, Boulevard de Verdun - 45000 Orléans			

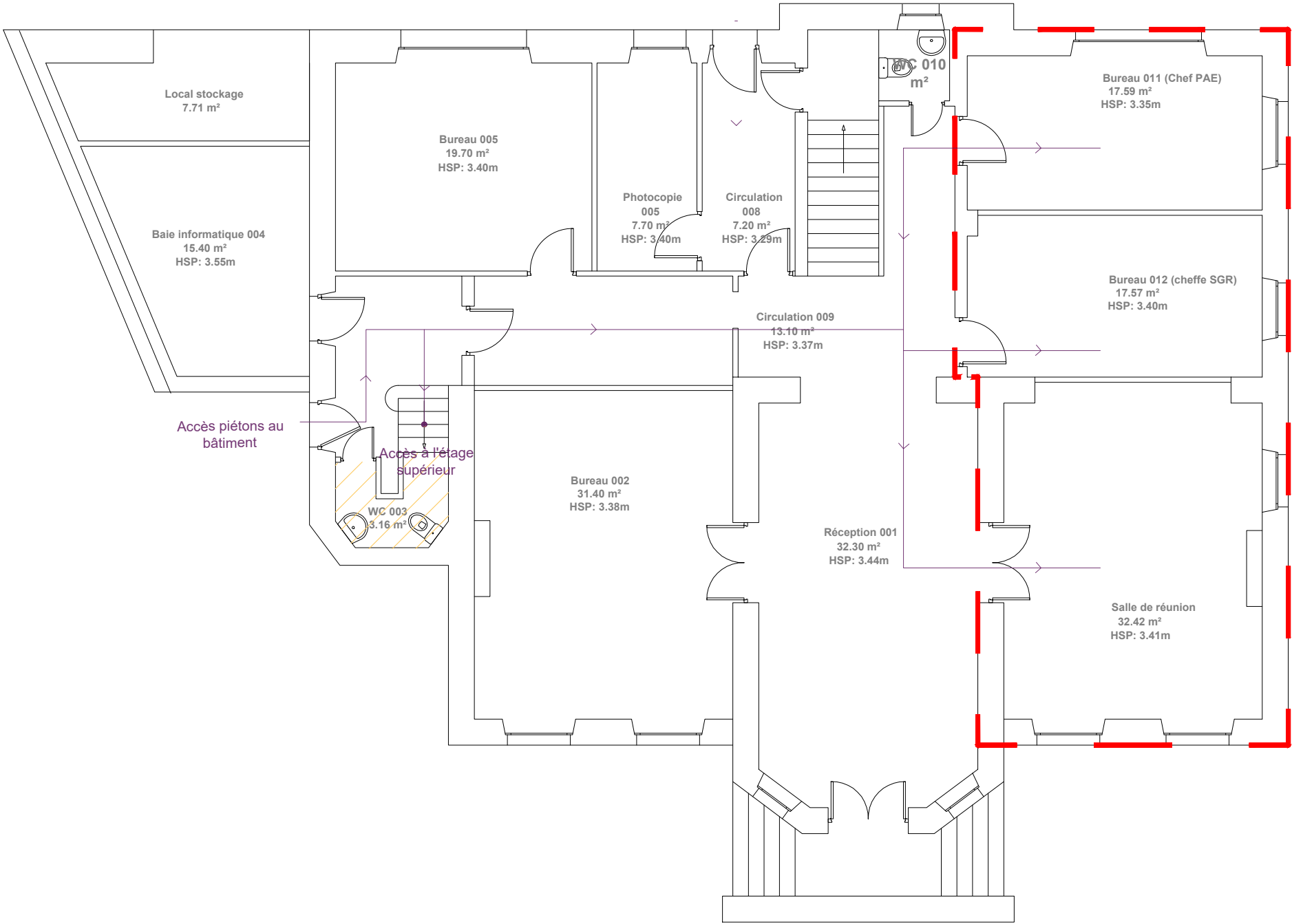

LEGENDE

- Zone de chantier
- Accès et circulation
- Sanitaire mis à disposition des entreprises par l'établissement
- Aménagement des installations de chantiers à l'intérieur du bâtiment du bâtiment A

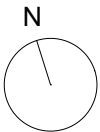

Maître d'oeuvre



LBE ingénierie
101 bis avenue Eugène Delacroix 91210 DRAVEIL
tel: 01 69 48 89 45 / fax: 01 69 48 91 44
arnaud.lanvin@lbei.fr

Nom de la feuille

PIC NTERIEUR
BAT A
RDC



DIRECTION REGIONALE DES DOUANES
ET DROITS INDIRECTS
10, Boulevard de Verdun - 45000 Orléans

Phase: DCE

PAGE
03
ECHELLE 1/100
JUILLET 2025

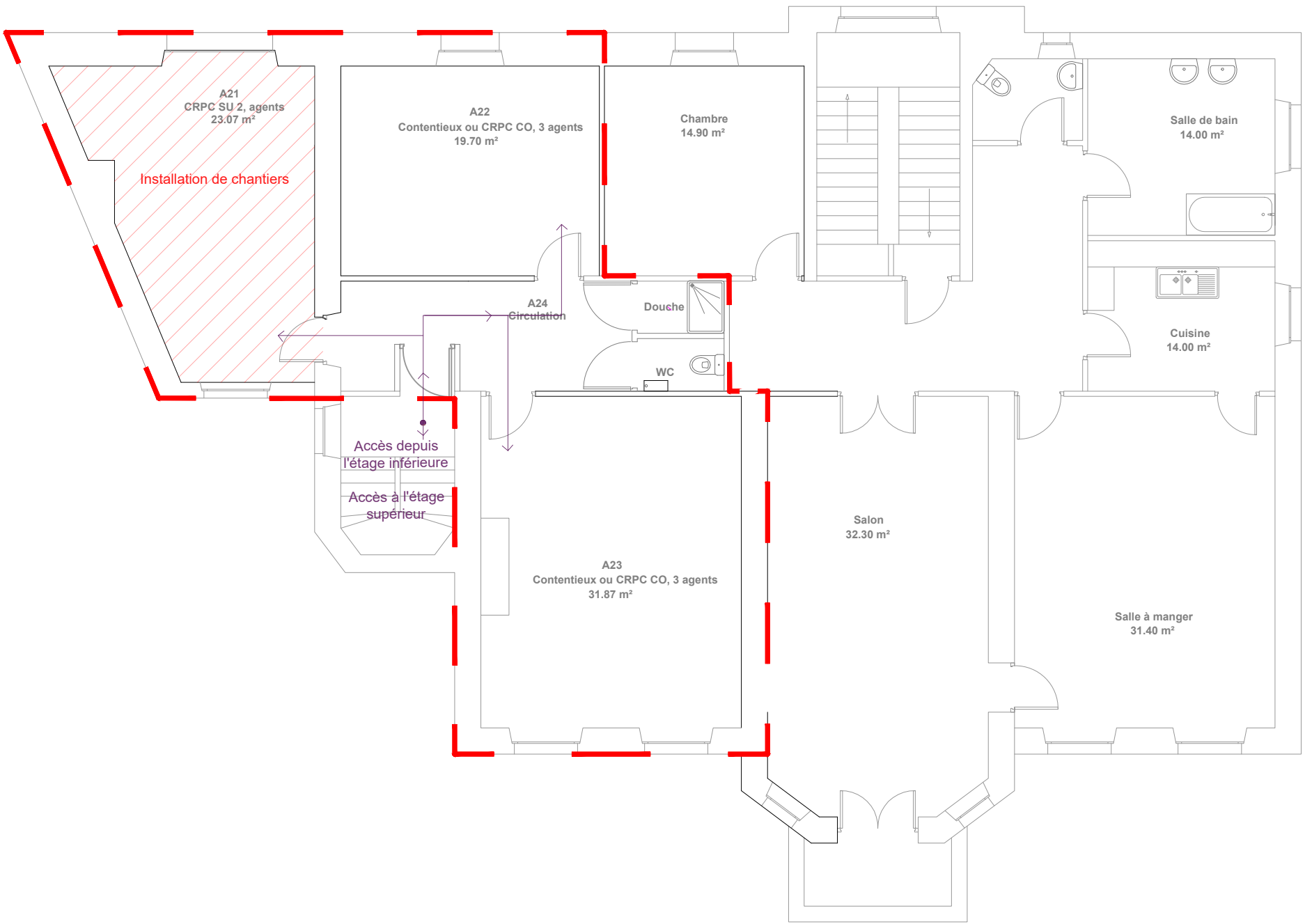



LEGENDE

-  Zone de chantier
 -  Accès et circulation
 -  Aménagement des installations de chantiers à l'intérieur du bâtiment du bâtiment A: Vestiaire/Local restauration/Repos
- N

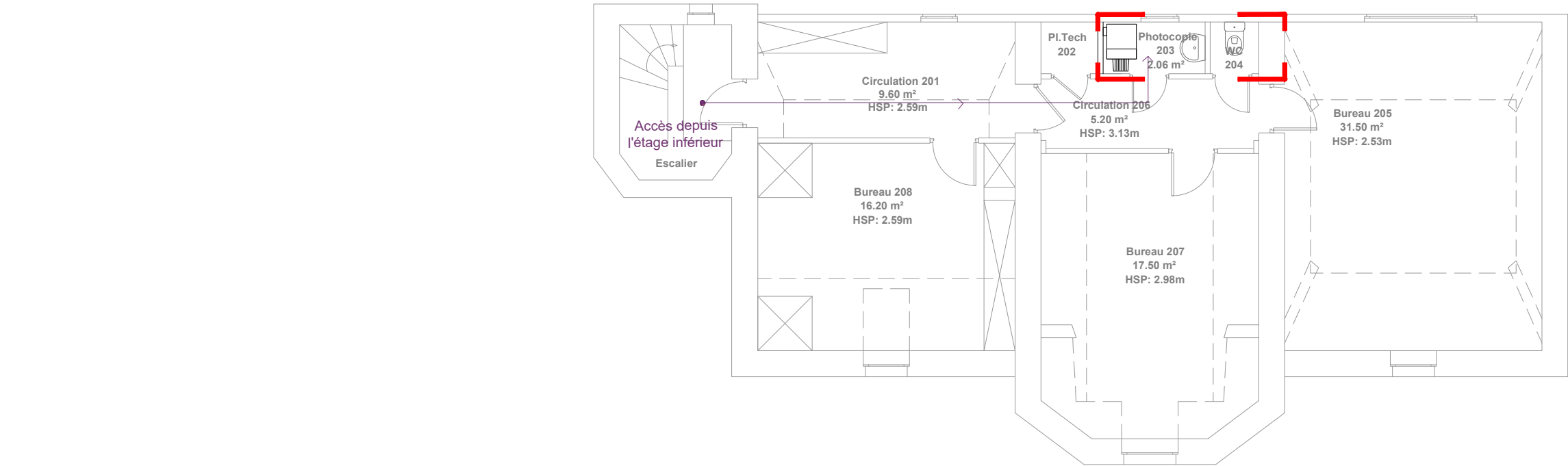

Maître d'oeuvre		Nom de la feuille		Phase: DCE	
	LBE ingénierie 101 bis avenue Eugène Delacroix 91210 DRAVEIL tel: 01 69 48 89 45 / fax: 01 69 48 91 44 arnaud.lanvin@lbei.fr	PIC INTERIEUR BAT R+1	 DIRECTION REGIONALE DES DOUANES ET DROITS INDIRECTS 10, Boulevard de Verdun - 45000 Orléans	PAGE	04
				ECHELLE	1/100
				JUILLET 2025	



LEGENDE
 Zone de chantier
 Accès et circulation



Maître d'oeuvre	
	LBE ingénierie 101 bis avenue Eugène Delacroix 91210 DRAVEIL tel: 01 69 48 89 45 / fax: 01 69 48 91 44 arnaud.lanvin@lbei.fr

Nom de la feuille
PIC INTERIEUR BAT A R+2

	DIRECTION REGIONALE DES DOUANES ET DROITS INDIRECTS 10, Boulevard de Verdun - 45000 Orléans
---	---

Phase: DCE	
PAGE	05
ECHELLE	1/100
JUILLET 2025	

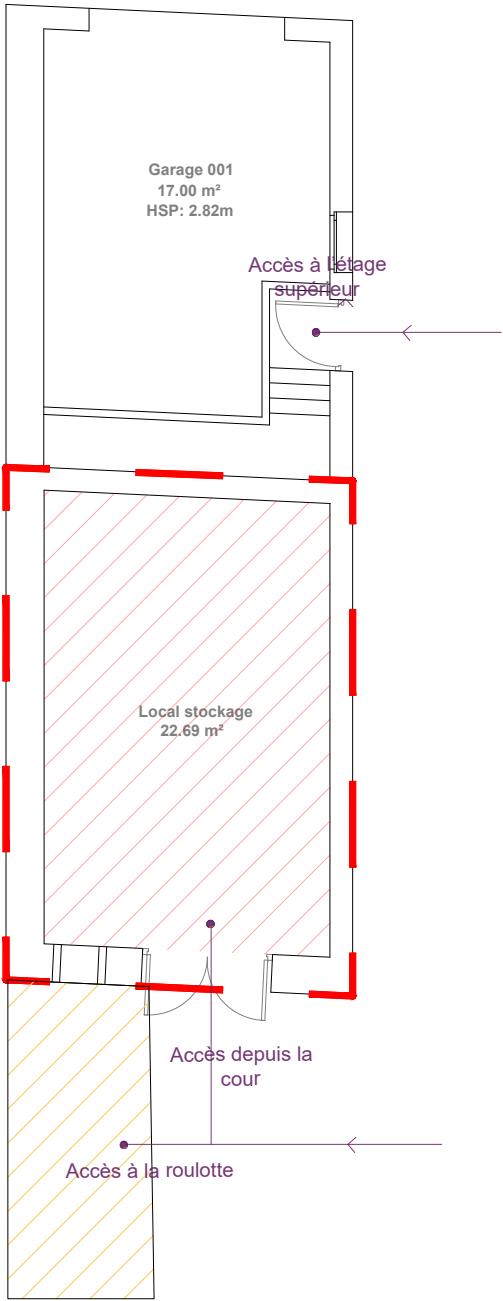

LEGENDE

Zone de chantier

Accès et circulation

Aménagement des installations de chantiers à l'intérieur du bâtiment du bâtiment A:
Vestiaire/Local restauration/Repos

Installation de la roulotte extérieure type sanitaire/point d'eau

N

Maître d'oeuvre		Nom de la feuille		Phase: DCE	
<div><div><div></div><div>LBE INGENIERIE</div></div><div>LBE ingénierie 101 bis avenue Eugène Delacroix 91210 DRAVEIL tel: 01 69 48 89 45 / fax: 01 69 48 91 44 arnaud.lanvin@lbei.fr</div></div>		PIC INTERIEUR BAT C RDC		<div><div><div></div><div>DOUANES & DROITS INDIRECTS</div></div><div>DIRECTION REGIONALE DES DOUANES ET DROITS INDIRECTS 10, Boulevard de Verdun - 45000 Orléans</div></div>	
				PAGE	06
				ECHELLE	1/100
				JUILLET 2025	